

Condiciones de la reserva

- En los Mobil Home no se admite ningún tipo de animal.
- La factura total del Mobil Home deberá ser abonada el día de llegada; para la facturación se considerará día de entrada el señalado en la reserva, independientemente del día real de entrada.
- Los clientes de Mobil-Home deberán depositar una fianza que será devuelta al finalizar la estancia, siempre que no haya desperfectos.
- La reserva se mantendrá hasta dos días después de la fecha prevista de ocupación, excepto que en este intervalo el cliente confirme su llegada y ésta se produzca antes de que se agote el depósito de reserva.
- El derecho de ocupación del Mobil Home comenzará, salvo pacto contrario, a las 18:00 horas del día de entrada y finalizará a las 12:00 horas del día de salida.
- El Camping se reserva el derecho a cambiar el número de alojamiento asignado.
- Los Mobil Home son unifamiliares (máximo 4 personas), no se permite superar el número de personas previsto.
- Las visitas no podrán pernoctar en el Mobil Home y deberán registrarse en Recepción y abonar la tarifa correspondiente.
- El Mobil Home se dejará limpio y recogido, tal y como fue entregado, y la basura se deberá depositar en los contenedores al efecto; en caso contrario se aplicará un cargo por limpieza a descontar de la fianza.
- No se pueden colocar tiendas, cuerdas, ni ningún otro tipo de elemento fuera del módulo, ni sacar el televisor al porche, y se deberá respetar el descanso de los vecinos manteniendo el volumen bajo.
- Para confirmar la reserva el cliente deberá hacer efectivo el 40% del importe total de la estancia. El resto del importe, junto con la fianza, se abonará en efectivo o con tarjeta el día de entrada. La devolución de la fianza se realizará el día de salida, después de que se hayan entregado las llaves en Recepción y de que una persona encargada del camping revise el estado del Mobil Home en general.

Devolución del depósito de reserva

- El 95% de la paga y señal cuando la anulación de la reserva se efectúe con más de 30 días de antelación a la fecha fijada para ocupar la caravana.
- El 50% de la paga y señal cuando la anulación se efectúe con más de 7 días de antelación.
- Pérdida del 100% de la paga y señal cuando la anulación se efectúe con 7 días o menos de antelación.

Información

- Los Mobil Home constan de dos habitaciones, cocina-comedor, cuarto de baño con ducha de agua caliente y porche. Disponen de aire acondicionado, calefacción, nevera, microondas, utensilios de cocina, kit de limpieza, televisión, mesa y sillas para el porche.
- No disponen de toallas ni ropa de cama. Es posible el servicio de alquiler de sábanas (consultar en Recepción).
- Las tarifas incluyen el uso de las instalaciones del camping, como piscina, duchas, lavandería y zonas deportivas.

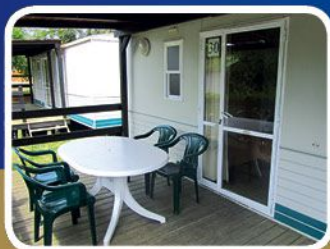

Condicions de la reserva

- Als Mobil Home no s'admet cap tipus d'animal.
- La factura total del Mobil Home haurà de ser abonada el dia d'arribada; per a la facturació es considerarà dia d'entrada l'assenyalat en la reserva, independentment del dia real d'entrada.
- Els clients de Mobil-Home hauran de dipositar una fiança que serà retornada en finalitzar l'estada, sempre que no hi hagi desperfectes.
- La reserva es mantindrà fins a l'endemà passat de la data prevista d'ocupació, excepte que en aquest interval el client confirmi la seva arribada i aquesta es produeixi abans que s'esgoti el dipòsit de reserva.
- El dret d'ocupació del Mobil Home començarà, excepte pacte contrari, a les 18:00 hores del dia d'entrada i finalitzarà a les 12:00 hores del dia de sortida.
- El Camping es reserva el dret a canviar el número d'allotjament assignat.
- Els Mobil Home son unifamiliares (màxim 4 persones), no es permet superar el número de persones previst.
- Les visites no podran pernoctar al Mobil Home i hauran de registrar-se a Recepció i abonar la tarifa corresponent.
- El Mobil Home es deixarà net i recollit, tal com va ser lliurat, i les escombraries s'hauran de dipositar en els contenidors al efecte; en cas contrari s'aplicarà un càrrec per neteja a descomptar de la fiança.
- No es poden col·locar tendes, cordes, ni cap altre tipus d'element fora del mòdul, ni treure el televisor al porxo, i s'haurà de respectar el descans dels veïns mantenint el volum baix.
- Per confirmar la reserva el client haurà de fer efectiu el 40% de l'import total de l'estada. La resta de l'import, junt amb la fiança, s'abonarà en efectiu o amb tarjeta el dia d'entrada. La devolució de la fiança es realitzarà el dia de sortida, després que s'hagin lliurat les claus a Recepció i que una persona encarregada del càmping revisi l'estat del Mobil Home en general.

Devolució del dipòsit de reserva

- El 95% de la paga i senyal quan l'anul·lació de la reserva s'efectuï amb més de 30 dies d'antelació a la data fixada per ocupar la caravana.
- El 50% de la paga i senyal quan l'anul·lació s'efectuï amb més de 7 dies d'antelació.
- Pèrdua del 100% de la paga i senyal quan l'anul·lació s'efectuï amb 7 dies o menys d'antelació.

Informació

- Els Mobil Home consten de dos habitacions, cuina-menjador, bany amb dutxa d'aigua calenta i porxo. Disparen d'aire condicionat, calefacció, nevera, microones, utensilis de cuina, kit de neteja, televisió, taula i cadires pel porxo.
- No disposen de tovallols ni roba de llit. És possible el servei de lloguer de llençols (consultar a Recepció).
- Les tarifes inclouen l'ús de les instal·lacions del càmping, com piscina, dutxes, bugaderia i zones esportives.



La estancia en los Mobil Home se abonará el día de la entrada junto con el depósito de la fianza correspondiente.



NO SE ADMITEN ANIMALES EN MOBIL HOME

OFERTAS Y PRECIOS POR TEMPORADAS EN MOBIL-HOMES

Mobil-Home (4 personas)



Temporada Invierno **1.125€**

(1 de octubre al 28 de febrero):

Temporada Primavera **1.700€**

(1 de marzo al 30 de junio):

Combinada T. Primavera y T. Otoño: **2.100€**

Julio **1.550€**

Julio y Agosto **3.700€**

OFERTAS Y PRECIOS POR MESES EN MOBIL-HOMES

Mobil-Home (4 personas) / Precio de viernes a lunes

Febrero **325€** Junio **600€**

*Marzo **600€** Septiembre **600€**

Abril **360€** Octubre **325€**

Mayo **360€** Noviembre **325€**

*(Incluye Semana Santa, del jueves al domingo)

**I.V.A. INCLUIDO - T.V.A. INCLUE - I.V.A. COMPRESO
V.A.T. INCLUDED - MEHRWERTSTEUER INBEGRIFFEN EXCLUSIEF B.T.W.**

2018 **CREIXELL**
Mar, sol i castell

Camping Sirena Dorada



43839 CREIXELL - TARRAGONA
ESPAÑA
Tel. 977 80 13 03 / Fax 977 80 12 15
www.sirenadorada.com
Email: info@sirenadorada.com

**ABIERTO TODO EL AÑO
OBERT TOT L'ANY
OUVERT TOUT L'ANNÉE
OFFEN GANZJAHRE**

PRECIOS MOBIL-HOMES POR NOCHE

19/01 - 30/04	50,00€
01/05 - 14/06	75,00€
15/06 - 30/06	79,00€
01/07 - 15/07	87,50€
16/07 - 29/07	110,00€
30/07 - 25/08 y 29/03 - 02/04	125,00€
26/08 - 11/09	79,00€
12/09 - 10/12	50,00€



**OFERTA FIN DE SEMANA
DEL 1/05 AL 14/06**

Mobil-Home (4 personas)

IVA INCLUIDO

135€

**NO ACEPTAMOS TALONES / NO ACCEPTEM TALONS
WE DON'T CCEPT CHEQUES / WIJ ACCEPTEREN GEEN CHEQUES
NO ACCEPTEER TALON-CHEQUES**