

Condiciones de la reserva

- En los Mobil Home no se admite ningún tipo de animal.
- La factura total del Mobil Home deberá ser abonada el día de llegada; para la facturación se considerará día de entrada el señalado en la reserva, independientemente del día real de entrada.
- Los clientes de Mobil-Home deberán depositar una fianza de 150€ que será devuelta al finalizar la estancia, siempre que no haya desperfectos.
- La reserva se mantendrá hasta dos días después de la fecha prevista de ocupación, excepto que en este intervalo el cliente confirme su llegada y ésta se produzca antes de que se agote el depósito de reserva.
- El derecho de ocupación del Mobil Home comenzará, salvo pacto contrario, a las 18:00 horas del día de entrada y finalizará a las 12:00 horas del día de salida.
- El Camping se reserva el derecho a cambiar el número de alojamiento asignado.
- Los Mobil Home son unifamiliares (máximo 4 personas), no se permite superar el número de personas previsto.
- Las visitas no podrán pernoctar en el Mobil Home y deberán registrarse en Recepción y abonar la tarifa correspondiente.
- **El Mobil Home se dejará limpio y recogido, tal y como fue entregado, y la basura se deberá depositar en los contenedores al efecto; en caso contrario se aplicará un cargo por limpieza a descontar de la fianza.**
- No se pueden colocar tiendas, cuerdas, ni ningún otro tipo de elemento fuera del módulo, ni sacar el mobiliario ni electrodomésticos al porche, y se deberá respetar el descanso de los vecinos manteniendo el volumen bajo.
- Para confirmar la reserva el cliente deberá hacer efectivo el 40% del importe total de la estancia. El resto del importe, junto con la fianza, se abonará en efectivo o con tarjeta el día de entrada. La devolución de la fianza se realizará el día de salida, después de que se hayan entregado las llaves en Recepción y de que una persona encargada del camping revise el estado del Mobil Home en general.

Devolución del depósito de reserva

- El 95% de la paga y señal cuando la anulación de la reserva se efectúe con más de 30 días de antelación a la fecha fijada para ocupar la caravana.
- El 50% de la paga y señal cuando la anulación se efectúe con más de 7 días de antelación.
- Pérdida del 100% de la paga y señal cuando la anulación se efectúe con 7 días o menos de antelación.

Información

- Los Mobil Home constan de dos habitaciones, cocina-comedor, cuarto de baño con ducha de agua caliente y porche. Disponen de aire acondicionado, calefacción, edredones, nevera, microondas, utensilios de cocina, kit de limpieza, televisión, mesa y sillas para el porche.
- No disponen de toallas ni ropa de cama. Es posible el servicio de alquiler de sábanas (consultar en Recepción).
- Las tarifas incluyen el uso de las instalaciones del camping, como piscina, duchas, lavandería y zonas deportivas.

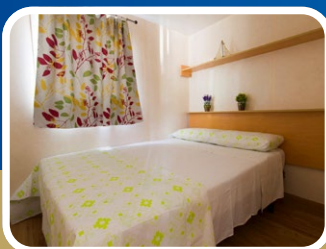

Condicions de la reserva

- Als Mobil Home no s'admet cap tipus d'animal.
- La factura total del Mobil Home haurà de ser abonada el dia d'arribada; per a la facturació es considerarà dia d'entrada l'assenyalat en la reserva, independentment del dia real d'entrada.
- Els clients de Mobil-Home hauran de dipositar una fiança de 150€ que serà retornada en finalitzar l'estada, sempre que no hi hagi desperfectes.
- La reserva es mantindrà fins a l'endemà passat de la data prevista d'ocupació, excepte que en aquest interval el client confirmi la seva arribada i aquesta es produeixi abans que s'esgoti el dipòsit de reserva.
- El dret d'ocupació del Mobil Home començarà, excepte pacte contrari, a les 18:00 hores del dia d'entrada i finalitzarà a les 12:00 hores del dia de sortida.
- El Camping es reserva el dret a canviar el número d'allotjament assignat.
- Els Mobil Home son unifamiliares (màxim 4 persones), no es permet superar el número de persones previst.
- Les visites no podran pernoctar al Mobil Home i hauran de registrar-se a Recepció i abonar la tarifa corresponent.
- **El Mobil Home es deixarà net i recollit, tal com va ser lliurat, i les escombraries s'hauran de dipositar en els contenidors al efecte; en cas contrari s'aplicarà un càrrec per neteja a descomptar de la fiança.**
- No es poden col·locar tendes, cordes, ni cap altre tipus d'element fora del mòdul, ni treure el mobiliari ni electrodomèstics al porxo, i s'haurà de respectar el descans dels veïns mantenint el volum baix.
- Per confirmar la reserva el client haurà de fer efectiu el 40% de l'import total de l'estada. La resta de l'import, junt amb la fiança, s'abonarà en efectiu o amb tarjeta el dia d'entrada. La devolució de la fiança es realitzarà el dia de sortida, després que s'hagin lliurat les claus a Recepció i que una persona encarregada del càmping revisi l'estat del Mobil Home en general.

Devolució del dipòsit de reserva

- El 95% de la paga i senyal quan l'anul·lació de la reserva s'efectuï amb més de 30 dies d'antelació a la data fixada per ocupar la caravana.
- El 50% de la paga i senyal quan l'anul·lació s'efectuï amb més de 7 dies d'antelació.
- Pèrdua del 100% de la paga i senyal quan l'anul·lació s'efectuï amb 7 dies o menys d'antelació.

Informació

- Els Mobil Home consten de dues habitacions, cuina-menjador, bany amb dutxa d'aigua calenta i porxo. Disparen d'aire condicionat, calefacció, edredons, nevera, microones, utensilis de cuina, kit de neteja, televisió, taula i cadires pel porxo.
- No disposen de tovalloles ni roba de llit. És possible el servei de lloguer de llençols (consultar a Recepció).
- Les tarifes inclouen l'ús de les instal·lacions del càmping, com piscina, dutxes, bugaderia i zones esportives.

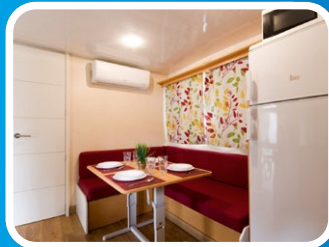

La estancia en los Mobil Home se abonará el día de la entrada junto con el depósito de la fianza de 150€.



NO SE ADMITEN ANIMALES EN MOBIL HOME

OFERTAS Y PRECIOS POR TEMPORADAS EN MOBIL-HOMES

Mobil-Home (4 personas)



Temporada Primavera 1.975€

(1 de marzo al 30 de junio)

Temporada Invierno 1.290€

(1 de septiembre al 28 de febrero)

Temporada Sirena 2.950€

(Temporada Primavera + Temporada Invierno)

OFERTAS Y PRECIOS POR MESES EN MOBIL-HOMES

Mobil-Home (5 personas) / Incluye todos los días de apertura del camping

Febrero **325€** Julio **1750€**

Marzo **360€** Septiembre **660€**

*Abril **795€** Octubre **395€**

Mayo **450€** Noviembre **325€**

Junio **825€**

I.V.A. INCLUIDO - T.V.A. INCLUE - I.V.A. COMPRESO
V.A.T. INCLUDED - MEHRWERTSTEUER INBEGRIFFEN EXCLUSIEF B.T.W.

2022 **CREIXELL**
Mar, sol i castell



Camping Sirena Dorada

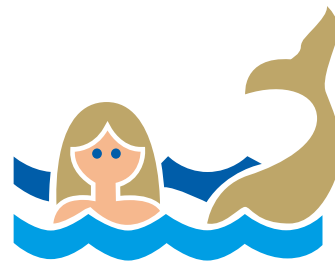

CTRA. N-340 KM.1181
43839 CREIXELL - TARRAGONA - ESPAÑA
Tel. 977 80 13 03 / Fax 977 80 12 15
www.sirenadorada.com
Email: info@sirenadorada.com
Facebook: Camping Sirena Dorada Creixell

ABIERTO TODO EL AÑO
OBERT TOT L'ANY
OUVERT TOUT L'ANNÉE
OFFEN GANZJAHRE



PRECIOS MOBIL-HOMES POR NOCHE

11/09 - 01/05*	50,00€
01/05 - 12/06	75,00€
12/06 - 30/06	79,00€
30/06 - 10/07	87,50€
10/07 - 17/07	110,00€
17/07 - 28/08 y *14/04 - 18/04	125,00€
28/08 - 31/08	87,50€
31/08 - 11/09	79,00€

En agosto la reserva mínima es de 1 semana



OFERTAS POR SEMANAS EN JULIO

Primera semana	500€
Segunda semana	616€
Tercera semana	616€
Cuarta semana	680€